

BIEŻNIA 60m i SKOK W DAL

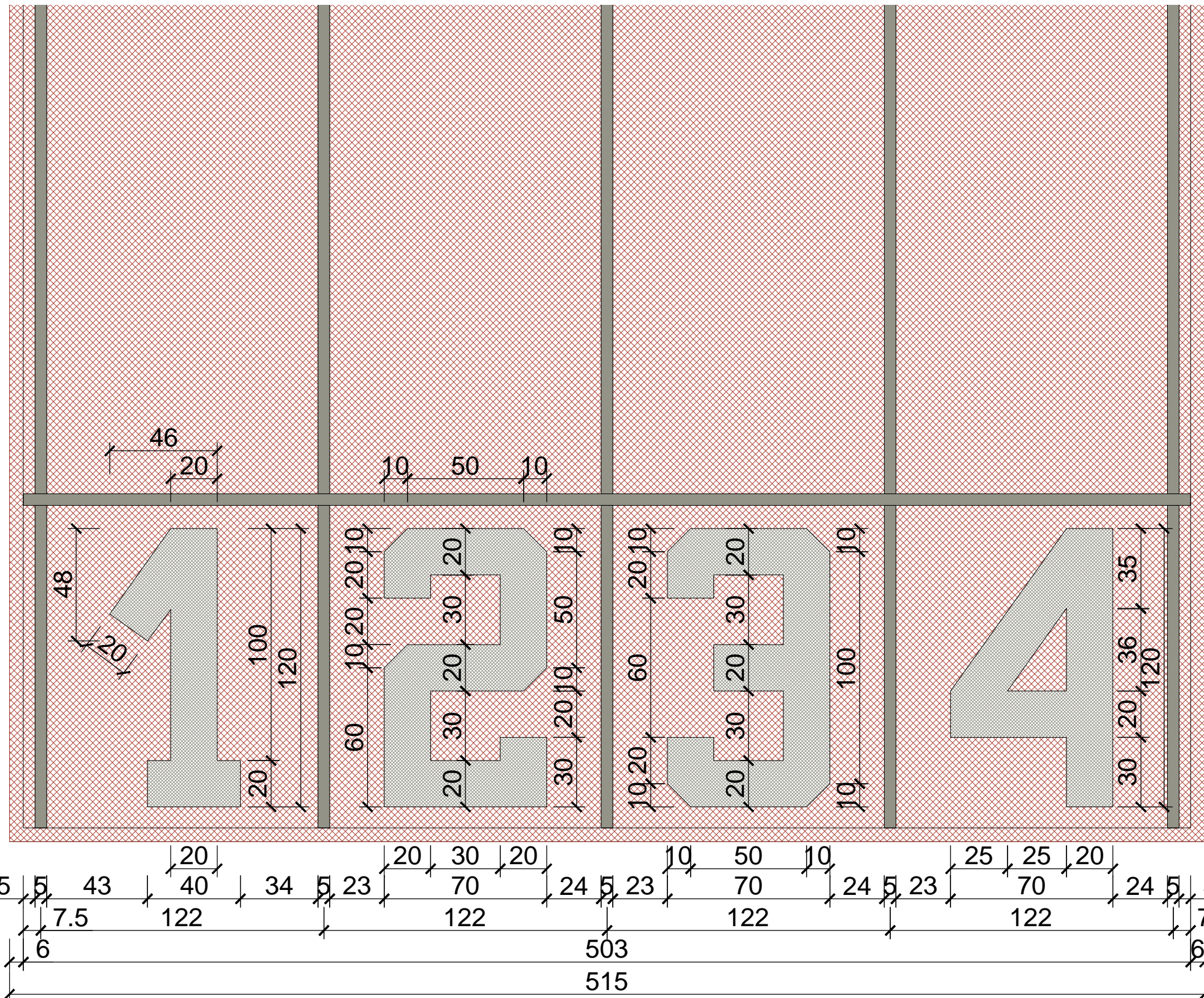

STREFA STARTOWA - DETAL SKALA 1:20

NAWIERZCHNIA SYNTETYCZNA POLIURETANOWA, PRZEKRÓJ PRZEZ WARSTWY W MIEJSCACH REMONTOWANYCH WRAZ Z PODBUDOWĄ

NAWIERZCHNIA SYNTETYCZNA POLIURETANOWA, PRZEKRÓJ PRZEZ WARSTWY W MIEJSCACH REMONTOWANEJ WARSTWY ŚCIERALNEJ

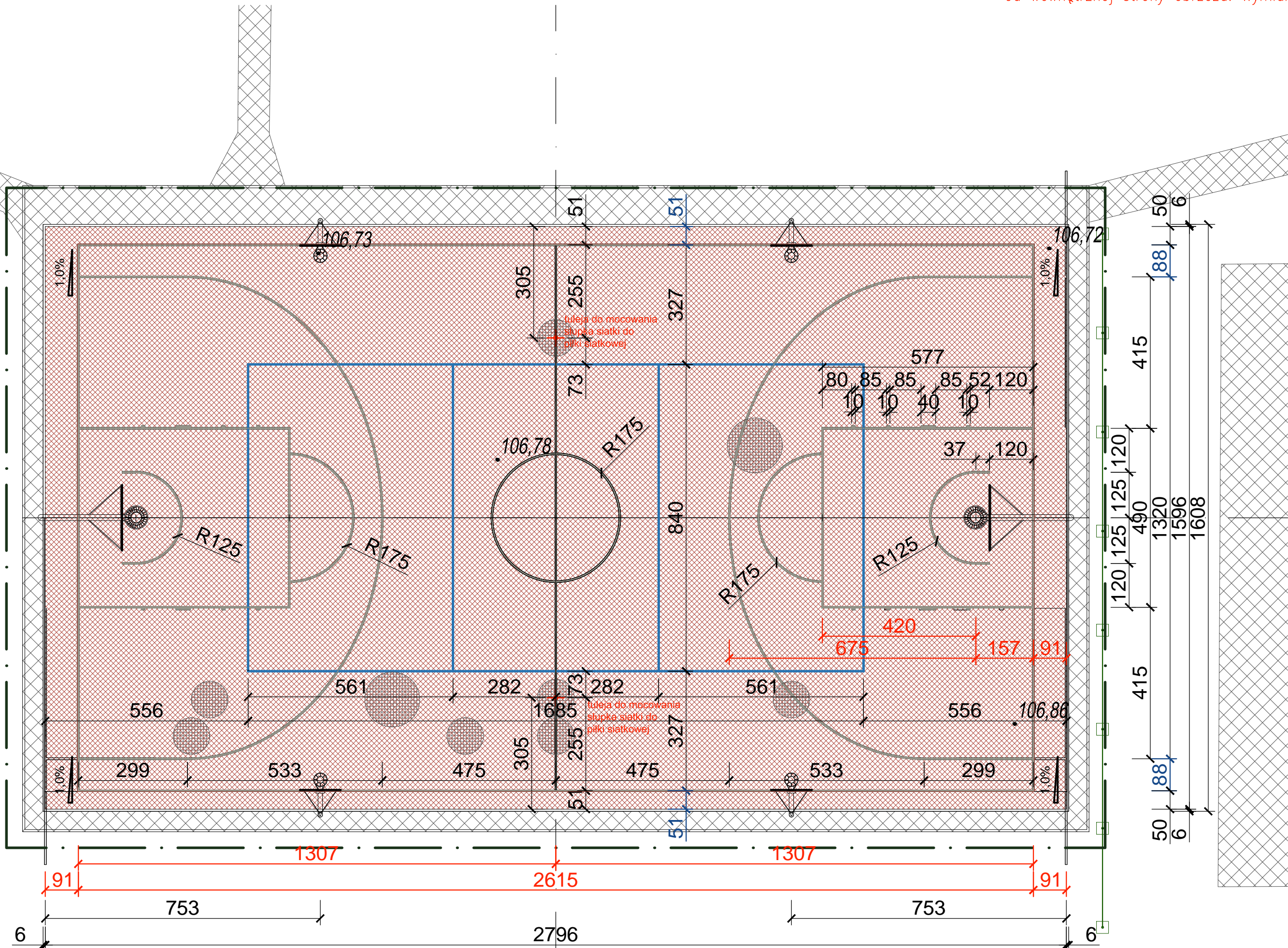
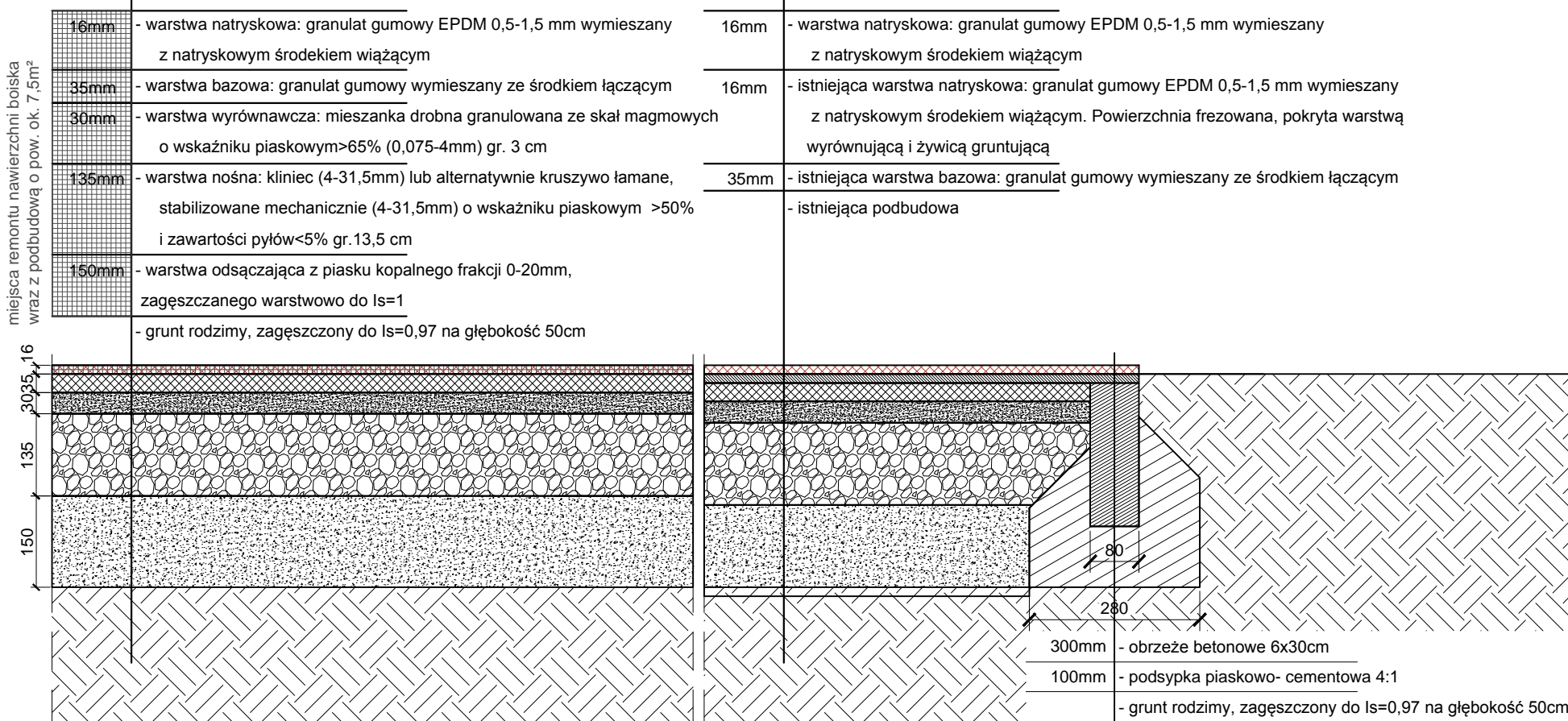

BOISKO DO KOSZYKÓWKI, MINIKOSZYKÓWKI I SIATKÓWKI

UWAGI:

- Ze względu na charakter obiektu wszystkie wymiary i rzędne należy sprawdzić na budowie, a zaistniałe niezgodności pomiędzy projektem architektoniczno – budowlanym a stanem istniejącym należy wyjaśnić i uzgodnić z projektantem.
- Zakres wykonania i obowiązki przy robotach budowlanych – zgodnie ze sztuką budowlaną (Warunki Techniczne Wykonania I Odbioru Robót Budowlano–Montażowych, Specyfikacja Techniczna Wykonania i Odbioru Robót).
- Uwagi i opisy zamieszczone w części opisowej opracowania stanowią integralną jego część.
- Teren budowy powinien być przygotowany przez wydzielenie, uporządkowanie i zabezpieczenie pod względem BHP. W czasie wykonywania robót należy ściśle przestrzegać obowiązujących przepisów w zakresie BHP. Wszyscy pracownicy zatrudnieni przy wykonywaniu robót na budowie powinni zostać przeszkoleni w kwestiach przepisów BHP i ppoz.
- Wszystkie zastosowane w projekcie materiały, rozwiązania techniczne i urządzenia będą odpowiadały obowiązującym normom (posiadają odpowiednie atesty i aprobaty).
- Wszystkie rozwiązania techniczne związane z określoną technologią należy wykonywać ściśle według wytycznych i instrukcji producenta.
- Wymiary podano w cm, kąty wysokościowe w metrach. Wymiary nawierzchni utwardzonych podano od wewnętrznej strony obrzeża. Wymiarowanie linii boiska w osiach linii.

- 1,0% zaleca się wykorzystanie naturalnego spadku terenu
- 54 wymiarowanie do osi linii, linie szer. 50mm

- 54 długość boiska do koszykówki dostosować do istniejących dużych koszy
- 54 szerokość skrajnych linii boiska do koszykówki dostosować do istniejących małych koszy
- miejsca remontu nawierzchni boiska wraz z podbudową o pow. ok. 7,5m²

| bilans terenu, legenda | | pow. [m ²] | [%] |
|---|--|------------------------|--------|
| granica działki nr 1081/2, 1082/2, 1083/2, 1084/2, 1085/2, 1086/2 | | 8397,40 | 100,00 |
| granica obszaru opracowania | | 1000,18 | |
| powierzchnia zabudowy istniejąca | | 463,22 | 5,52 |
| nawierzchnia trawniasta (biologicznie czynna) istniejąca | | 5124,80 | 61,03 |
| nawierzchnia utwardzona łącznie, w tym: | | 2809,38 | 33,45 |
| nawierzchnia utwardzona istniejąca | | 1981,89 | |
| w tym istniejąca nawierzchnia utwardzona płaskowa | | 29,88 | |
| nawierzchnia utwardzona istniejąca, remontowana, w tym: | | 797,61 | |
| nawierzchnia poliuretanowa boiska i bieźni | | 797,61 | |
| elementy małej architektury istniejąca | | | |

| ALEKSANDER SALAGACKI ARCHITEKTURA | | | |
|--|-------------------------------------|--------|---------------|
| 50-241 Wrocław, ul. Henryka Poboznego 16/38, tel. 607 69 35 79, e-mail: salagacki.a@post.pl | | | |
| Asyst. proj. | mgr inż. arch. Aleksander Salagacki | Podpis | Data 07. 2019 |
| Projektant | mgr inż. arch. Adam Waśniewski | Podpis | Skala 1:100 |
| Objekt: Remont nawierzchni boiska do piłki siatkowej i koszykówki oraz bieźni lekkoatletycznej przy PSP w Ryczewie | | | Nr rysunku |
| działki nr 1081/2, 1082/2, 1083/2, 1084/2, 1085/2, 1086/2 w msc. Ryczewo obręb 0028 Ryczewo, jedn. ewidencyjna 140705_5-Kozienice, gm. Kozienice | | | |

Temat: Szczegółowe zagospodarowanie terenu

A-2