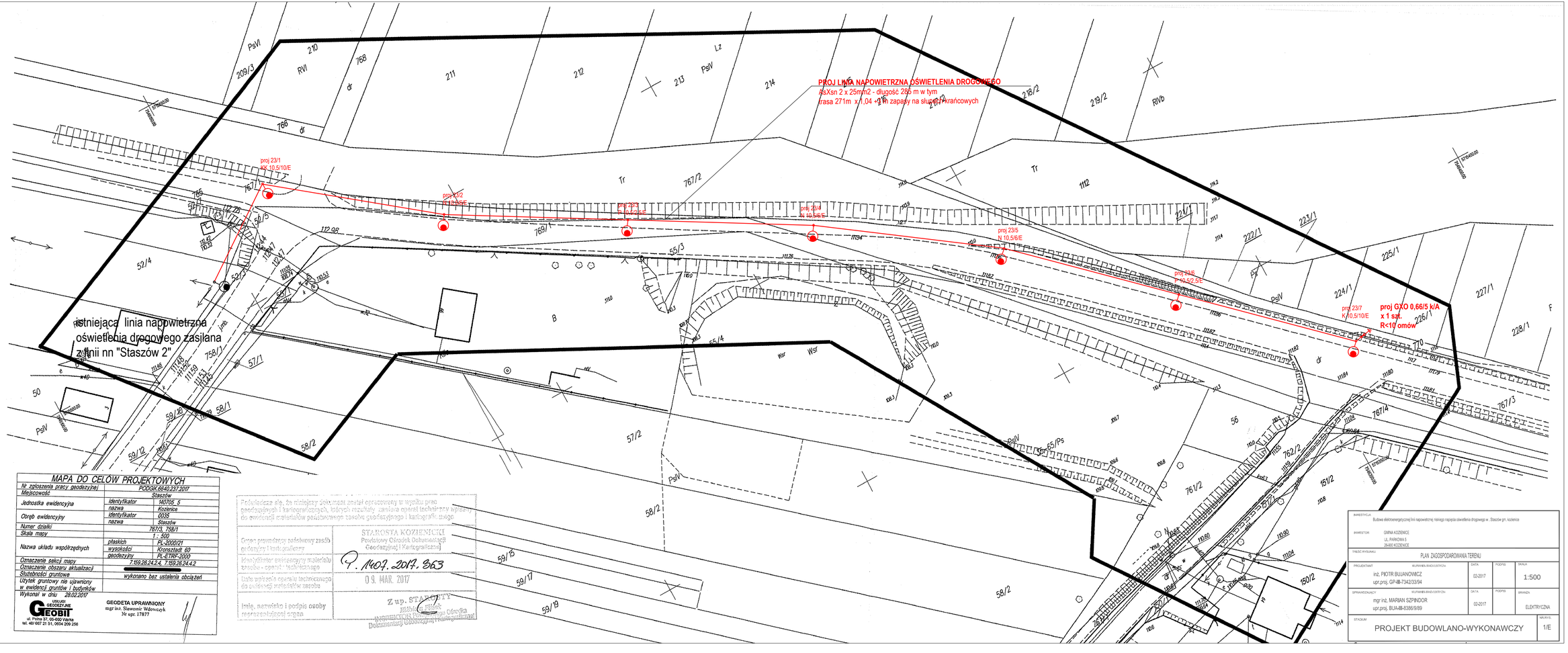

MAPA DO CELÓW PROJEKTOWYCH

Nr zgłoszenia pracy geodezyjnej		PODGK.6640.237.2017
Miejscowość		Staszów
Jednostka ewidencyjna	identyfikator	140705_5
	nazwa	Kozienice
Obręb ewidencyjny	identyfikator	0035
	nazwa	Staszów
Numer działki		767/3, 758/1
Skala mapy		1 : 500
Nazwa układu współrzędnych	płaskich	PL-2000/21
	wysokości	Kronsztadt 60
	geodezyjny	PL-ETRF-2000
Oznaczenie sekcji mapy		7.159.26.24.2.4, 7.159.26.24.4.2
Oznaczenie obszaru aktualizacji		
Służebności gruntowe		wykonano bez ustalenia obciążeń
Użytek gruntowy nie ujawniony w ewidencji gruntów i budynków		
Wykonał w dniu 28.02.2017		

USŁUGI GEODEZYJNE GEOBIT
ul. Polna 37, 05-650 Warka
tel. 48/ 667 21 91, 0604 209 256

GEODETA UPRAWNIONY
mgr inż. Sławomir Wdowczyk
Nr upr. 17877

Poświadcza się, że niniejszy dokument został opracowany w wyniku prac geodezyjnych i kartograficznych, których rezultaty zawiera operat techniczny wpisany do ewidencji materiałów państwowego zasobu geodezyjnego i kartograficznego

Organ prowadzący państwowy zasób geodezyjny i kartograficzny	STAROSTA KOZIENICKI Powiatowy Ośrodek Dokumentacji Geodezyjnej i Kartograficznej
Identyfikator ewidencyjny materiału zasobu - operatu technicznego	P. 1407. 2017. 363
Data wpisania operatu technicznego do ewidencji materiałów zasobu	09. MAR. 2017
Imię, nazwisko i podpis osoby reprezentującej organ	Z up. STAROSTY Elżbieta Filipek INSPEKTOR Powiatowego Ośrodka Dokumentacji Geodezyjnej i Kartograficznej

INWESTYCJA	Budowa elektroenergetycznej linii napowietrznej niskiego napięcia oświetlenia drogowego w . Staszów gm. Kozienice			
INWESTOR	GMINA KOZIENICE UL. PARKOWA 5 26-600 KOZIENICE			
TREŚĆ RYSUNKU	PLAN ZAGOSPODAROWANIA TERENU			
PROJEKTANT	WUPRAWNIENIA BUDOWLANYCH inż. PIOTR BUJANOWICZ upr.proj. GP-III-7342/33/94	DATA 02-2017	PODPIS	SKALA 1:500
SPRAWDZAJĄCY	WUPRAWNIENIA BUDOWLANYCH mgr inż. MARIAN SZPINDOR upr.proj. BUA-III-8386/9/89	DATA 02-2017	PODPIS	BRANŻA ELEKTRYCZNA
STADIUM	PROJEKT BUDOWLANO-WYKONAWCZY			NR RYS. 1/E